

DEPARTEMENT DU NORD

**Commune de
WALLERS**

**PROJET D'ALIENATION
PLAN PARCELLAIRE**

Aliénation du Chemin Rural
 Section B - LOT 1 pour 144 m²
 Section B - LOT 2 pour 139 m²

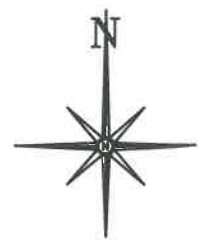

LEGENDE

- ⊙ B.N. Borne Nouvelle
- ⊙ B.A. Borne Ancienne
- ⊙ Clou ou broche
- Limite réelle
- - - Représentation fiscale et administrative (limite non réelle, non garantie et non contradictoire)
- 10.00 Côtés réelles issues du Bornage et/ou de la Division
- 10.00 Côtés de rattachement
- ↗ Marque de privativité
- ↖ Marque de mitoyenneté
- Porte / Portail
- Fenêtre

Systèmes planimétrique et altimétrique indépendants.

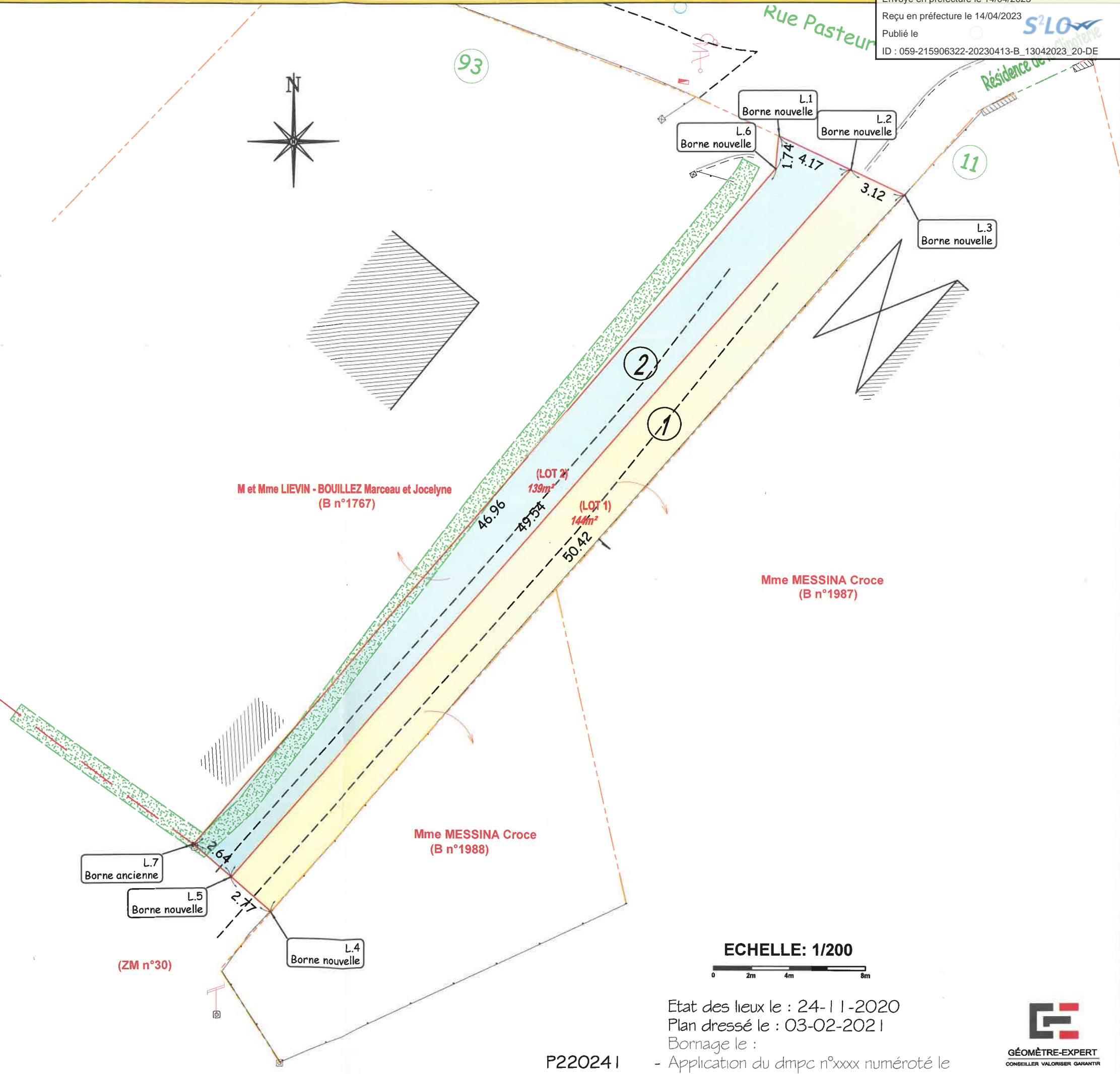

ECHELLE: 1/200
 0 2m 4m 8m

Etat des lieux le : 24-11-2020
 Plan dressé le : 03-02-2021
 Bornage le :
 - Application du dmpc n°xxx numéroté le

**CABINET
CARON - BRIFFAUT**
 SELARL DE GEOMETRES-EXPERTS

Parc des Bonnettes
 11B, Rue Willy Brandt - 62000 ARRAS
 TEL. 03.21.73.25.73

74 BOULEVARD DE LA LIBERTE
 59400 CAMBRAI
 TEL. 03.27.70.74.95